西曆一千九百十七年十月二十八號即舊曆九月十三日

誠報

CH'ENG PAO

每兩星期出版一次

第二十六號

附張非賣品

價洋一分

戰聞社在上海福州路二十二號

俄國處危亡時際而有重生之冀希

Russia's plight; her resurrection certain.

(子秉)

俄國銳意改革全球風動各文明國誠無有不歡迎者蓋夙昔俄國分**皇黨民黨**兩派二者彼此仇視甚皇黨甚豪富民黨甚苦厄語云百姓足君孰與不足百姓不足君孰與足斯意實爲彼等所未嘗計及也酷哉官僚派祇知糜費民膏國帑向黎民强索勒征敲骨吸髓無復加矣緣是俄國之二萬萬人民每況愈下逐年逐月逐日而更窘迫且失期望迨德宣戰於俄擬集合全國力以禦敵而政府之腐敗不待揭櫫而皎皎例如**俄國鐵路**。悉歸**官辦**。或運軍餉或運軍械或運軍隊皆爲戰時必要之需寧孰知車頭不敷用鐵軌不修理一經運裝巨重之大砲而**鐵軌即陷塌**。鐵路成虛設軍火糧餉繼續爲難而且各埠梗塞東西隔絕移民移粟進退維谷此賡紅朽彼哀餓殍凡若此者莫不切齒故俄國之革命要皆由官僚派之腐敗所**孕育而成也**

迨革命告成世人甚冀俄民有**一刻千里**之進步不意世間之生而知者甚鮮九流六藝亦必需作徒數年而始能充一大國之督軍及上等之官級乎設將重要官級之責任一旦置諸無經驗儕輩之肩則未有不**僨事**者庸何怪重以黎民慣居專制之下惟由之而不知之業成奴僕之性格忽焉獲厥自由勢必如醉如狂手之舞之足之蹈之而不知如何之爲得**爲農**者日今民國成立已無皇帝焉有錢粮**爲工**者日民國注重自由何能迫吾終日勤劬而無或息**爲兵**者日民國四民平等何必示敬於官長以是令不能行國將不國兵士因組織一委辦會磋商何令宜從何令不宜從若是則俄國綱紀爲有不解紐乎此亦是**產生民國必經之疼苦**。爲萬不能免者然俄國重生之日已屆而**强壯**之時未臨重以民黨中有**迂拘者流**。固執治國平天下之主義欲擴充其仁愛於靡既極時日吾俄國之民固屬同胞若從四海之內皆兄弟也之譾言推之則**德奧**黎民亦何**一非兄弟**歟故出彼此不佔土地彼此不索賠欵之主義以媾和局寧孰知**揠其苗以助其長**實反令其**苗之槁**。俄之工黨因欲速成其和局致反令和局之不能成總理葛倫斯克聚暫時會議曰吾俄國陸軍苟未失其戰鬪力與協約同有進步則於聖誕前而即可定厥和局矣若循是之以若所爲而求若所欲乃猶緣木而求魚也誠哉是言其害恐猶不止於是嗟嗟人心不古世界之金代已過爾有是心對敵亂則無是心對爾故德人佔俄屬波蘭之外又攻取里加之巨埠嗣復以海軍全力攻取里加灣外之**三島**(即烏賽爾島、月島、達歌島是)以德之無線電報言之德俘俄兵二萬人獲砲一百尊俄國海軍之損失兵艦與運兵艦各被沉一艘德國海軍之損失有無畏艦二艘(一艘被沉一艘則不知其所之)巡洋艦一艘水雷艇十二艘掃海漁船數十艘總之斯戰勝之影響甚巨德國獲里加灣即可以任意屯兵於俄國大陸而彼得格勒即危險甚俄國臨時政府已成立總理葛倫斯**克**宣告衆日德國獲斯勝利非是因彼之軍隊較勇於吾之軍隊委因吾陸軍失厥體制**卒不用命**所致際茲國家**存亡危急**之秋惟期衆儕速明大局共體時艱帝國專制時代兵之不用命者惟以軍法從事今民國初立未便率爾對待爾儕各宜抖擻磅礴其愛國之精神以拯救當今之急

哀哉俄國蠢哉俄民由吾協約人民觀之覺俄民實甚難以自解焉彼既以**鐵血鑄成民國**。而竟不能爲民國犧牲生命以**保存**之昔日之忠心於皇帝者何其多今竟不能將忠於帝國之忠心轉而移諸已之民國豈不甚足惜哉

然俄國亦必有**驚醒**之一日也若欲激發其驚醒之法則則莫如德國之以若舉動而俄民必恍然大悟矣是德奧之必敗誠指顧間事余姑翹足以待

法軍大勝之影響之巨

French Victory at Chemin des dames

蓋思自德軍挫敗於凡爾登退守與登堡陣線後則惟與法軍堅壘壁守於愛尼河而已斯處有高崗名夫道即古時法皇修道於崗脊以便公主與某世爵夫人酬酢晋接故名夫道兀高平原及五百尺之則寬窄不一大率有一二華里之遙德軍因深獲地利之優點故能守之甚固且崗谷中有採石巖德人即以水門汀建築若蓋式以成一甚鞏固之炮台兩軍均耽視斯處致有劇烈之爭戰約有三月之久大抵德攻法守蓋德人由高擊下法惟堅守而已不意斯三月內法之飛機隊駛飛機於敵人陣線之上以照相具拍繪其塹壕砲台等處凡關鍵區域無一不爲法司令部所週悉法之工兵修鐵軌於陣線後以裝運巨砲與田鷄砲預備進攻

迨本月二十日法兵忽取攻勢以銳角砲算準地面積攻德軍建築之水門汀砲台(銳角炮係以子向天攻落地則成一銳角形)係是炮落諸炮台水門汀平蓋之上而平蓋即變成砂礫個中兵羣受活埋之慘劇迄二十二日法國大軍躍出戰壕進前攻敵大獲全捷俘德兵一萬一千人獲巨砲一百二十尊臼砲機關砲不可勝數軍餉軍火積壘如山斯勝戰也乃自凡爾登戰後協約所獲最巨影響之勝捷也敵人喪亡孔庶蓋兵士多匿於水門汀蓋之戰壕內法軍以十二寸徑口之巨砲毀滅其蓋苟不中砲彈而斃亦爲水門汀蓋所壓斃法軍佔地甚廣而斯戰之影響則不僅在於勝捷與佔地之廣而在所佔之地盡屬高崗厥後戰事法據地利之優點而德軍駐紮於平原其一舉一動均爲法軍所灼見且不寧唯是現今冬季已屆雨雪交加法營駐高原可以避潮溼而度臘德軍駐低窪處適當雨雪流域之衝即不戰而亦苦厄不勝言矣法經三年之苦戰而其兵士銳氣尚若是蓬勃將校韜略尚若是高妙洵爲世人所膾炙不置者也

德徐柏林之攻英而得反攻力

Reprisals for Zeppelin raids on England

(蟄隱)

十九日德國之**徐柏林**攻英之東南部詣倫敦者約有一二隨落炸彈孔繁被**炸死者二十七人傷者五十三**人然無從測知敵人之鵠畢竟是何蓋惟一處落炸彈甚密而此處又係屬曠野迨徐柏林言旋時道經法境而即被瞭望人瞥見法國飛機因即飛騰交戰擊落四艘被毀一艘徐柏林遇飛機擊時竟毫無擺脫之奢望儼如**鷹捉黃雀**。一味惶奔亂駛而已蠢憶德之徐柏林已一年餘未抵英矣而

此次結果又太乏價值雖死者二十七人傷者五十三人一若非鮮少者第一徐栢林內必有一三十人之司機員毀落五艘之徐柏林中死傷者必有百餘豈非較英人之死傷者爲尤多歟製成一徐柏林之工程固浩大而糜費本金又甚巨此即所謂害人之計反自害也得不償失不屑甚矣聞英政府邇時亦改戰策曩昔之英國飛機惟落炸彈於有戰鬬力之區域今爲**復仇**計亦擬攻德之城鎮德國郵政報又登一論曰飛艇飛機落炸彈於無戰鬬力之區域不特爲野蠻之惡劇亦屬與戰事無干各戰國擬訂立草約以罷免是舉寧孰知是舉已早爲海牙萬國公法所禁止而德皇聲稱戰攻時際萬國公法已作廢不復爲吾儕所**顧忌**。英人未復仇時德舉國報章無一反對者及是時深恐**出乎爾**之**反乎爾**。忽恍然大悟曰是舉爲野蠻甚且於戰事無效力德人之人格乃過與人不

德三偉人承認釀成歐戰之巨罪

Three German confessions that they planned the war: the Kaiser, Bethmann-Hollweg, and Maximilian Harden

(壹覽)

一九一四年**德皇**電致美國大總統威爾遜曰吾軍犯比境是爲**萬難獲已**之舉

一九一四年八月初四日**德首相**在國會演說曰吾國以大軍武力已佔據魯曾堡或慮及此時爲勢所逼迫而已犯比境是舉雖違背公法甚然吾儕斷難蹉跎延誤俾令法國大軍隊先我而取道於比以攻我**萊因河**諸鎭設若是則吾國大受損而將死潰矣故吾儕祇能將魯曾堡王與比國政府之反對書置諸腦後顧斯雖屬冤屈彼等者第待吾達到軍隊之視鵠則必賠償其所損失凡居吾儕所處之地點實爲最高之**目的**戰爭惟能顧得勝而不能顧得勝之法則是否合乎公法云爾

一九一四年十月十四日**哈爾登主筆**。登論於社會黨之機關報曰吾政府聚天下鐵而鑄成大錯者是何即是首相承認大軍犯比境之不合理以若之承認乃束縛吾儕欲解釋之卽天神與世人均有所不能也嗣後政府揑造推諉之詞曰餘國已預備入比國之境界吾不過先彼而爲之噫斯言也實皆不能滌淨德國之錯蓋彼等言法國已預備取道於比以攻吾萊因河之流域吾斯之未能信

記者曰以上三則語言俱出自德國偉人之口三人皆承認戰事開始德軍犯比境而英國宣戰於德卽由於是德皇曾自恕曰斯錯是出於**萬難自已**。質言之斯說究不能推諉爲無過苟以是言爲無錯則天下犯法人皆可執是言以爲解矣爲盜者曰吾刧奪爾財帛乃是出於萬難自已審判官豈能以斯言而赦宥其罪乎

首相大言不慚承認犯比境之違背公法又自恕曰吾不失吾正鵠後吾即賠償其損失此言抑亦謬甚例如管事者監守自盜乃亦推諉曰吾並非喜盜彼財委因有**暫時急需**而**暫挪用**。無非欲將本而求利耳一旦達吾正鵠即可將本還原主天下焉有是理乎何能以此爲無罪也

哈爾登者德國社會黨之巨擘素爲政府之強敵時以萬國織工人組**弭兵會**爲口頭禪不料德國宣戰於法俄竟甚贊成是舉反厭惡德皇首相粉飾之論調而直言以證之德國以強力增加帝國之威權而並欲擴充其範圍惟曰此乃天演優勝劣敗強者存在弱者淘汰之公理夫亦何罪之有哉彼怨懟政府之錯亦富有德國人之特別性質囊括於其中蓋餘國之庸碌人論及斯事則必責政府曰不宜犯比國之境界乃哈氏並未責犯比境而責其承認之錯是以此爲失言之甚然承認語言已出口而駟不及舌矣後世之歷史乃必以釀成歐戰之大罪置諸德人肩

斯三年間德國報章羣欲將釀成歐戰歸諸英吾恐雖**筆禿硯穿**。而亦不能矣蓋德皇之電首相之演詞皆已承認而確乎其不可拔恐至天地末日萬民站立上帝審判台上則此電此言即可定厥德政府罪孽**永報**之**鐵證**也

九罪魁釀成歐戰之會議

The nine criminals who planned the European war

(金發)

論釀成歐戰之巨罪德人則歸罪於英俄已舌敝唇焦而難解說或謂八月初一日俄國下動員令即爲**成戰**之**因果**。或謂八月初四日英宣戰於德亦卽是**釀戰**之**根源**。究之新披露一種消息乃表暴**歐戰**之**必有**。已早爲**德奧**所**規定**。斯消息之披露非英人所偵獲乃由德國國會議員之質問而洩知之

奧儲被刺在一九一四年六月廿八日至七月五日德皇宮聚軍事會議提出奧塞問題之議案與會者有該撒(卽德皇)德首相德海軍總長德陸軍總長德外交部秘書長奧佛得力公爵(卽奧前皇之表弟戰事茁而爲奧軍之元帥)奧首相奧外交總長奧軍總司令等諸君迨二十三日奧即致哀的美敦書於塞而戰事即成爲事實

決議奧國將達塞國之哀的美敦書衆視之卽測知俄國必不能以此書爲然且決定其必起而反對或至宣戰會塲遂議決發遞斯書必釀成戰事無如會議時際曾擔負其釀戰之責傳說德奧已擬定下動員之日期然斯言究不能識其是否確切也

會散後德皇即乘小輪避暑於挪威而行若無事此爲隱瞞法俄二國之計使之不先事預備耳迨經三星期久而大局鼎革英有宣戰之勢德首相又甚推諉而悔是舉之**噬臍無及**。

德國**觀望報**評論此事曰斯會是最緊要關鍵因德奧夙存**蠶食弱小邦**之肺腑故將**慈悲門**鎖閉數千萬人均因斯議案之表決卽受厥死亡傷痛之苦厄而爲語言筆楮所難罄然斯慘劇之惡舉乃爲**九人**所釀成者恐自太古以來未曾有此少數之人而造成**如許大**之**孽海**者故協約抱定宗旨欲毀滅德國官僚派之權柄因欲永保不再造成有此巨大之禍也

荷蘭守中立之兩難

Holland's difficulties as a neutral

(子象)

前報記荷蘭以運儎砂石至比之舉致惹厥英國之交涉藉口砂石係爲德在比**建築塹壕**及**巨砲座**之需非中立國所應爲者荷政府牒覆曰砂石爲貨品之一素爲歛國運售諸德之物試問貴政府有無確據以證實其爲砲座之必需歟英外交部謂是舉其確鑿荷政府不以其據爲充足竟以未便禁止運送作覆曰歛政府惟對待兩造之戰國者固守中立之條件而已英政府甚不滿意其覆言故**不准**荷蘭**用**英之**水底電線**以**抵制**之察視荷蘭與**德丹挪威瑞典**等國皆亢居英之東與北其所需之水底電線悉以本國爲起點而埋諸北海之底至英即斷絕全賴英國水底電線之啣接而始能發若而國者無論拍何處之海底電報皆必由英之海底電局所發戰萌芽時英政府即宣布曰吾國之海底電線乃爲戰事最緊要關鍵自是而後未便爲他國所利用無奈各中立國已習之慣而用之久一旦禁絕甚形掣肘故念隣邦友誼凡檢查其可發之電則勉強而行之倘因電報繁庶而有躭誤不遇到處吾英水底電局不負其責嗣後英國各報章且時時責備政府不宜**過優待**中立國利用其海底電線蓋深疑居中立國之德國偵探類多**僞冒**中立國商人以拍電字語中似無關於戰事而暗藏密號爲接電者所洞悉故英政府不准荷蘭利用斯水底電線報界甚贊成之而交譽之

竊思荷蘭之運砂石給德與**美守中立**時之**運軍火**於英原無二致斯二者皆屬中立國利權之所固有而英國取締此法以對待荷蘭乃是嗚其**彼此優待**之條件吾之代爲啣接水電乃優待爾也爾運砂石給吾敵是非優待吾矣故吾亦不優待爾

棘手哉荷蘭也扼腕哉荷蘭也荷蘭誠不特是舉之處兩難也即就售糧食於德而論亦必惹英國之質問而荷蘭之經營實業又全惟德國之煤炭是賴故德國藉是以壓迫之爾不售糧食與我我亦不售煤炭給爾藐茲彈丸國而介於兩大國之間**一舉一動**甚戞戞乎難

按英禁荷之拍水底電線若在不戰時際是與荷之商業大有影響今已成壘戰時代不論何國凡海外營業羣嘆**裹足**。是舉也亦不過於荷蘭**略喪體面**。質言之則亦未必有巨害也總之英荷友誼已如膠似漆現雖稍有齟齬終則斷不至有決裂也

四英雄之得十字徽章以榮耀門第

Four heroes who gained Victoria Crosses

(金發)

世界之報章衆矣而各國所最注重者亦各不同在英國大軍中所最得力者名爲**維多利亞十字報**。邇來英國戰報載及數人足增是報之**價値**。今略提及一二以表明二十世紀間**一身都是膽**者頗不乏人焉

(一)坎拿大步兵**黃某**。正取攻擊間而德之砲台陡將**簾火**落諸軍隊之後斷厥退路使援軍不能聯絡拯救黃卒與其第二人領隊長命令送遞緊急信與援軍而掺核行程均必須經簾火而始能達其第二人未及數武飲彈斃命黃卒右臂已中彈而受重傷然仍向前行飛奔援軍之司令部因流血罄盡而無力卽仆倒地而將命令遞給嘆一口氣曰甚要信立斃命黃卒如是勇敢是援無數生命之結果子又令德人不能佔吾緊要地面人縱云亡宜將**十字徽章**。贈給其父母以**榮耀**其**門第**

(二)**賀**卒**伯生**。亦坎拿大步兵敵人回攻甚力落一巨彈

老牌 三炮台香烟

烟不在新日久則名。種不在多味香則稱。老牌三砲台舉世所歡迎。裝璜皆是綠烟草更鮮明。吸者皆上等。無一不讚稱。可以醒心目。欵佳賓。無燥喉之憂慮。無害處之可形。浙紹陳年酒之江。龍井茗。識者云何購之有。

中國各大烟店均有出售

英美煙公司

上海泰和洋行

總行開在英國分設上海迄今六十餘年運銷英國名廠如市布原布漂布漂洋標粗細斜紋元青羽綢秦西花素緞及各種時欵花色疋頭與夫五金顏料雜貨等兼運美國粗布粗細斜紋粗細布絨布法國花素絲紗絲緞各貨定價從廉誠信自守素荷中土各埠　大商鉅賈交口嘉許茲為推廣營業爰登廣告惟希　惠顧極表歡迎謹佈

本行經理外國名廠之平油毛毡凡建造房屋頂及斜披屋頂最為合用要知詳細並欲看樣請為駕臨是幸

本行承辦五金雜貨如有製造廠家所需零件有欲採購者請　駕惠臨極表歡迎價當克己以副　雅愛

上海漢口路七號泰和洋行謹白

本行經理瑞士國著名山德士廠顏料所有直接與硫化種種皆備色色俱新可染絲綢及毛質棉質布疋棉紗線等鮮豔奪目永不退色備有樣本並詳註染法以便　貴商採選荷承惠顧無任歡迎

上海漢口路七號泰和洋行謹白

REISS & Co.

亞細亞火油公司

亞細亞各牌釜燈各大油及洋燭各處均有出售

廣告

啓者本行創製之各欵線衫向來選擇上等線紗精工製作而成洵為最特色之貨品經歷數十餘年名馳歐亞久蒙士商賜顧大加讚賞推為巨擘其貨式則精美無雙其商標亦羅列數欵近更精益求精價格固屬公平銷場則日臻暢旺舉凡星嘜蝶嘜福壽嘜鴛哥嘜雙金魚嘜各等商標線衫皆為本行所自製比之市上所售確無倫比幷經向政府註冊存案別人不得冒效購用諸君請認明商標為記庶不致悮各埠大商店均有發售本行統辦各欵洋貨疋頭傢私銅鐵雜貨等物均皆精美異常裝配妥善而且取價從廉　諸尊賜顧尙祈注意是為至盼

香港洛士利洋行
謹啓

W. R Loxley & Co.

太古洋行 經理

新太古輪船公司輪船往來中國各口岸　貴客裝貨搭客格外歡迎

藍烟囪輪船公司輪船往來英國　美國　東洋及歐洲各口岸

香港太古車糖公司專造車糖氷糖馳名已久又有頭等TK糖出售每包十磅日用最宜　貴客賜顧請認太極商標為記

香港太古船澳承攬建造輪船修整輪船及水鑊並各種銅鐵鋼器鐵路築造橋樑等工程如蒙　光顧請　駕臨本行面議

老太古火險公司本行經理五大保險公司專保廠屋機房及衣服生財貨物保費公道特設經理在各口岸

賜顧者請駕臨上海法界黃浦灘本行接洽可也

BUTTERFIELD & SWIRE

青州英坭有限公司
總代理
香港新旗昌洋行

本公司翠玉商標超等砵倫英坭其質之純淨其力之堅固已為亞洲之最優等之英坭也蒙英美政府特購以為香港星洲馬來及非獵賓羣島等屋宇車路及各大工程之用誠為最良之英坭也

本公司之英坭每包二百五十磅淨重
每鐵罐三百七十五磅淨重
每桶三百七十五磅淨重

幷常有頂靚新式花階磚水筒天面瓦火磚火泥坭等出售價甚相宜　諸君賜顧請認商標為盼

The Green Island Cement Co., Ltd., Hongkong

天津開灤礦務總局
出售
開平烟煤

專供各項實業機廠及以家庭之用

幷售高等焦炭各種缸磚火土

如蒙賜顧請即函詢　天津英租界開灤總局　上海[illegible]開灤分局　香港代理處天祥洋行　[illegible]

KAILAN MINING ADMINISTRATION

上海
圓明園路八號
英商新旗昌洋行
經售
各種照相材料
碧捷乾片白金紙爲無上上品本行備有現貨以便採購置有暗室以便試驗
屋上平頂油毡
質料堅靭冬夏不變砌做石子如天生可立保證以固信用
蘭燥避疫藥水
夏秋之交癘疫必盛用此藥水洒於庭除既可避疫且免傳染各處藥房均有代售衛生各界請爲註意
華司得膠布帶
該膠布帶乃美國名廠新發明製造質地堅固冬夏可用陰晴不變歐美各國皆用此帶馬力之速過於皮帶如蒙賜顧無任歡迎

SHEWAN, TOMES & Co.

瑞瑢機器船廠
總公司設在楊樹浦路三十七號

本廠專製各種機器輪船鍋爐電機等件各處工場均裝最新機器電力轉運機能吊極大機器物件

本廠船塢工場共有基地一百二十畝前有河江邊岸佔有一百十丈之長並有碼頭能泊極大輪船

本行每日傭工有二千餘人之多每機器部俱有英人工頭監督

如蒙詢問各種機器事件無不迅速從命各種估價一概免費如　蒙賜顧者請即駕臨或函件接洽均當歡迎也

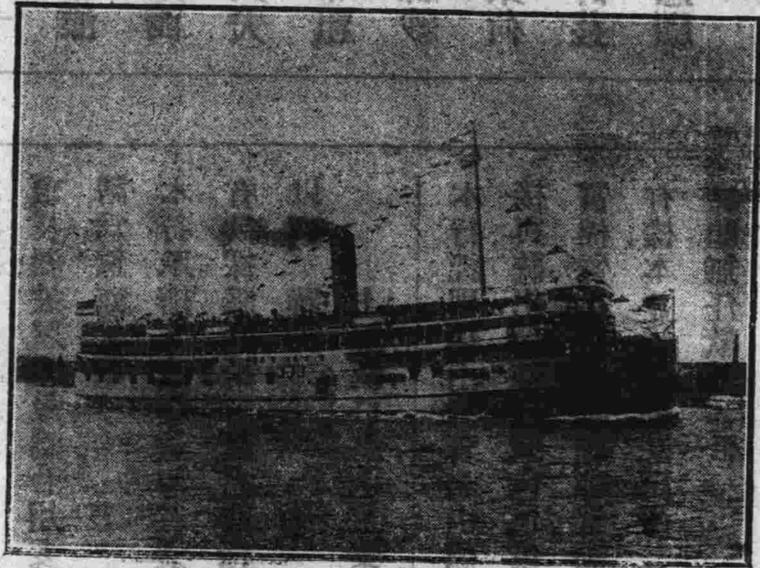

所附之圖乃是本廠承造甯紹輪船公司之新甯紹輪船圖樣此船全身用鋼造成內容裝飾極爲美麗其船長闊度量如下

船身長三百另四尺身闊四十六尺

深十五尺

速率每點鐘能駛十六英里

THE NEW ENGINEERING & SHIPBUILDING WORKS Ltd., SHANGHAI

英商
聚立洋行
本行專作羊毛羊絨駝絨猪鬃馬尾棉花蓆蔴等貨出口總行設在天津內地各省出產土貨之處均有分行代理

Hatch, Carter & Co. Tientsin.

英商
信記洋行廣告
本行開設中國數十餘年總行設在英京天津上海漢口北京等處俱有分行及代理店專做進口軍械機器五金布疋紙張麪粉藥料雜貨出口皮張毛絨蔴棉及各路大種貨物並代理英京大名永水火保險公司及坤司蘭水火保險公司該公司等資本雄厚信用久著如荷各界諸君惠顧無任歡迎

Eastern Trading Co., Ltd. Tientsin.

啟者本行在香港開設已有四十餘年專辦上等肥皂呢絨疋頭雜貨罐頭伙食銅鐵傢私機器洋酒三星佛蘭地雞嘜威士呢等兼辦出口貨牛皮頭髮猪鬃錦錫等爲大宗現爲推廣營業起見開設分行在汕頭廣州等埠如有　貴客光顧者祈向該行接洽可也

英商香港紹昌洋行　啟

W. G. Humphreys & Co. Hongkong

東方最久之行
怡和洋行
JARDINE MATHESON & Co. Ltd. SHANGHAI

上海黃浦灘

雜貨商家輪船經理
本行自運各種機械炸藥細美貨物以及各種英國疋頭等貨

經理印度支那輪船公司（即沿革及內江輪船）公益紗廠怡和紗廠楊樹浦紗廠怡和源打包廠及公和祥碼頭事宜

代理皇家郵船公司（即 SHIRE 水路之輪船）出口則有各種絲料產物

進口則有大種鍋爐汽機抽水筒網製轆轤機軸平圓穿插工程與機器上所用之器具又有木工印刷及紡織機器以及各種他機器如蒙　惠顧請至本行詢問一切便當一一告知藉副　雅意

香港製纜有限公司
鳳鳥商標之馳名蔴纜

可保全用呂宋蔴製成

中國各要埠均有發售
本公司創設四十餘年製造完善精臻美備並用上等呂宋蔴製成諸君賜顧可獲最妥適之蔴纜也

香港總代理新旗昌洋行謹啟

各埠代理

上海圓明園路八號新旗昌洋行

天津新旗昌洋行

HONGKONG ROPE MANUFACTURING Co., HONGKONG

企公老牌煉乳（又名企妹）

環球最優品消流最廣

身體孱弱欲快活而不能得富又何貴乎晚間未睡之前日間未出街之先飲企公牛奶一盅則能強健矣每日照常飲兩次一月後功效立見矣

天津英商永豐洋行 廣告

啟者本行專辦出口貨物開列於左豬鬃馬尾粗細生熟皮貨絨毛頭髮及蔴杏仁花生蔴子等價值格外從廉倘蒙賜顧者即請函致或駕臨本行面議均可
天津永豐洋行啟

F. A. Fairchild
Tientsin.

而炸裂竟將戰壕內之機關砲埋沒諸亂土之中敵兵又猛來攻設無機關砲萬難禦之賀伯生即隻身跳出於鎗林彈雨中將機關砲挖出司砲目俱斃賀伯生雖非砲目乃即搖動機關炮以攻敵軍不料搖數次而即梗竭盡生平力而終不能動彈蓋已為土所塞賀伯生身已受重傷然即執槍而以**刺刀殺敵一擋其百**。嗣亦飲彈殞命維時倏來一炮目使用機關砲而援軍又至敵軍立退敵人之不克佔吾地者悉惟賀伯生一人之勇敢殺敵是賴人雖云亡亦贈給**十字徽章**。以**榮耀其門第**。

（三）賈米迦 隊長係英國步兵時與衆軍塹塞於戰壕之內忽飛來一敵人之炸彈落諸衆軍士中間行將炸裂人皆彼此相顧而待斃賈隊長即將己之**鐵帽**遮蓋炸彈而立其上厥彈炸裂賈隊長即受重傷餘人俱得免此**代衆捨己**。亦宜將**十字徽章**送給以**榮**耀其門第

（四）茅尼 隊長係愛爾蘭步兵率領十五卒以攻敵竟被敵軍**圍在垓心**。乾糧均已告匱乃能**死守**九十六點鐘之久至第五日晨敵人聚攻茅尼與其手下人反攻甚力遂拋彈並開機關砲以殺斃敵軍孔庶究之寡不敵衆因率領部下十餘卒殺**一條血路**而出及小河畔茅尼與同伴一人共殺敵軍以讓其餘諸卒渡厥河畔最後氏一人冒彈子而跳越河以抵英軍氏之**指揮才**。與**擊敵勇**。洵屬出乎類拔乎萃矣故亦宜給與**十字徽章**。以**榮耀**其門第

德報不詳登逆耳之忠言

（瑩隱）

德國報務總會會議嗣後敵國**政治家**之演詞**不詳登**諸報章惟將德國之無線電公司所拍之**簡單電報**。登諸報章而已然亦有甚反對者曰報務總會如是議決無非欲隱瞞德民使之輕信政府捏造消息令人民深信敵國之黎民皆灰心喪膽願意商議媾和而要之有大謬不然者蓋協約毫無議和意是德政府之簧鼓藉以聳動其百姓尤欲令其犧牲生命財產意謂得勝之結果從此即得德政府之對待百姓觀是可見一斑

陣亡突厥武弁之家書愛情瀰漫

Pathetic letter found on dead Turkish officer

（金鑾）

各報提及現今大戰事莫不以**歐戰**為口頭禪質言之斯戰已早不限於歐洲之內德之**斐洲東南**兩殖民地皆已範諸戰線之內而**南北美洲**。又捲入戰渦**米所波大米**。且在**亞洲**之西矣由是觀之世界四大洲已無一不成厥戰場世界各種族無論**白黃紅樓黑**。已無一種不派兵助戰籌思除黑種外最野蠻者莫突厥若而突厥人原為亞種之一族西漢時之為中國患何可思議逮元朝而屢被華兵戰敗故遷至西而佔東羅馬之君士旦丁城斯二百年之間國魂不振出戰屢北不得已而為百姓屈一味以割地求和為事故迄今土耳其在歐洲遺域惟京畿一小部份而已歐洲報章時稱土國為歐洲之**病夫**。而歐洲大局之所以岌岌乎僟難終日者曷故蓋皆因各列強預計病夫不日殞命與俄已素垂涎其遺產甚至**巴爾幹**諸小邦亦冀分死病夫之遺產時人人能**染指**。猶豪富家死而乏嗣其遺產即難免與訟數十年來巴爾幹因即稱為歐洲之**火藥庫**。第不知何日**落星火**於其中迨奧儲被刺而大災難即臨譬猶星火落諸火藥庫中也

然突厥雖屬野族而究不無文人學士產其中也風俗雖稱蠻陋而究不無仁人君子居厥內也**加利波里**之戰有土耳其武官某陣亡身儲**家報**一封待送郵筒檢譯之而登英報人均誇獎彼夫妻二人之有**如何愛情**。**瀰漫**無已茲特譯成華文以饗華也

其竹報曰美如天使之**愛葉夏**。鑒頃讀手書甚感謝神明神道護佑吾愛妻與二小天使身體俱健家中平安愛葉夏乎吾之**晨星**也吾如何嚮之迄今上帝保護身體無災未受戰事之影響而私心揣度則時懸懸於戰事之如何終了吾儕居於斯時受英軍之猛攻晝夜無或暇飲食賡艱難營中瘟疫又盛行衆心形不悅皆祈禱上帝求戰事速了結之為得吾夢寐中時見君士旦丁之美城被毀十室九空子女被殺除非阿拉（回教稱上帝為阿拉）格外恩典斯夢必將變成事實。英人乏半途而廢之心即死亦不懼好勇鬬很夜間又驚醒若狼僉營襲擊如鬼如蜮吾政府為何助德躍入戰渦昔時英人甚袒護吾土國一旦敗北彼必重報吾國**忘恩負義**之仇愛葉夏耶爾是吾黑夜之明星請爾謁見**卜士**柯古先生為吾批一五星以卜吾來日之如何未去之先請爾將土娃阿佳二小天使抱坐諸膝吻其口吻其眼吻其耳及手與足爾尤當為吾懇切祈禱上帝保吾平安愛葉夏耶際茲日將西落正是祈禱時際吾每日此時為爾三天使祈禱愛葉夏多多問候人落戰場命在呼吸流淚忽潮不知所謂惟恐下世再會耳不知何時能回家而得與爾晤會也丈夫穆斯搭發少校書寄與我皇族保全之愛葉夏

寄此信之人已陣亡故信為英兵所得時美國尚未宣戰故君士旦丁尚有美公使英總司令部託其將信仍交給其夫人不知其夫人將彡如何之悲痛也

德國盜船之被天譴

German pirate ship destroyed by act of God

（金鑾）

今春德組織一武裝商船偽作一挪威之**運木料**船冥冥瞞過英國北海之巡洋艦而闖入太平洋轟沉商船庶矣衆矣迨及夏季而船底蛤殼蔚積稠疊因將船駛入太平洋中之小島港口牽拖登岸而**釜覆**之以修理刷淨預備重整旗鼓駛入海中以攻擊英國之商船不意斯種無道德之舉動固為人情所不能忍實為天理所不能容修理時際誠天氣清明海晏浪靜忽焉雪濤掀浪洶湧千丈竟將船埋沒於海砂之中而船中兵丁即將其所救獲之軍火攻刦美國一小帆船而遁杳不知其所之

復有一小輪船亦被德兵佔有架砲一尊機關砲若干鼓輪而行駛至大海中遙眺英艦趕至德兵心虛以為此必是尋覓吾之巡洋艦也故迅速懸白旗而投降並立即檢點軍械繳送諸大船中時登船週察巡視始知為無武裝之商船因即懊喪甚而悔投降之過易也倘事前審慎而察知竟可以小輪攻擊其大輪而調換之而佔有之以一砲與機關砲之武裝商船儼似有戰鬬力之巨艦竟可任意駛行世界大海中而今已矣悔無及矣軍械已為人佔**赤手空拳**。尚有何事能為乎徒嘆噬臍奚裨焉設將是舉蜚騰人口適成為全球之**大笑柄**。尤不若隱秘不宜之為得也

世界之乏糧

World scarcity of foodstuffs

（瑩隱）

英國農林總會派員趨謁首相**佐治**。首相諄囑曰武夫壯士犧牲生命於沙場以**馬革裹屍還**。可謂盡厥義務矣爾農夫等亦當不遺餘力擴張其所播厥之田畝以供英國需用之飲食蓋不特因潛艇害而海外糧食進口維艱即無潛艇而今年全世界所穫之粮食雖廣有秋而亦形不足無論歐美亞三洲俱有**泛舟**之役一因戰事之影響二因天時之失序米珠薪桂斷難擺脫誠哉是言也然即以中國地面而論秋收僅五分津京又水災遍地中國素有售糧與協約為應貢之責任恐此時亦甚難勝厥任矣

歐戰紀聞 News

總統威爾遜氏在全國統一會演說時稱不及時之議和實非國家所宜非至德國戰敗以民主代專制時決不足以言和議云云　華盛頓九日電

▲美之財力與德奧之海軍

美國政府又以五百萬磅假與英國以一千萬磅假與俄國以四百萬磅假與法國以六十萬磅假與比國美國假與協約國之款項總計已達五萬四千二百萬磅　華盛頓十七日電

▲美禁商貨入德

美國政府因決計繼續阻止美貨運入德國故戰時商務部已定一種商船運貨合同凡各商欲裝貨至他處穀分行者均須先訂此項合同方始放行凡裝貨須先行切實保證所裝貨物決不致直接或間接運至德國及德國之同盟國抵埠後非至該埠美國領事簽字決不私行售去云　華盛頓十六日電

▲德奧前途之危

國務院接報告稱今德國食糧之收成仍不足以解國內缺食之危德國各種食料均缺乏之由中立國運入之物殊不足以資補救今年德國某某種食糧收成雖佳然他種則缺乏殊甚外交方面消息證實十六日所傳奧海軍人員譁變之事為確美國海軍界料知德國水手對於在潛艇上服役一節實非常恐懼云　華盛頓十八日電

▲英法之大勝

英軍總司令海格氏宣稱我軍與敵軍小戰甚為得利又與法軍會攻敵人戰地因昨夜大雨故兩軍會合甚難然目的地終為我軍等所克德人死者甚衆我軍又奪獲重要地方多處我軍之進攻者僅火車站一處路受挫折其餘均得手我軍虜獲敵人二百名兩軍死傷均甚衆　倫敦二十二日電

英軍總司令海格氏宣稱天氣仍不佳風雨甚猛然砲隊回攻仍照常活動昨日我軍虜獲敵兵七百四十一名中有軍官四十一名　倫敦十三日電

駐英軍大本營路透社訪員電稱我軍會同法軍冒大霧進攻至午刻我軍攻破敵陣線至一千碼之遠故我軍右翼已逼近呼修斯森林并附波加灑爾蘭猶擲亦已攻克英法兩軍虜獲敵人甚衆此役之烈雖不如前數次然德人受創甚深我軍之冒險從事居然得利殊可賀也　倫敦二十二日電

▲戰時內閣預祝英軍全勝

官報宣稱首相佐治氏致電英軍總司令海格將軍稱英軍佛蘭特之戰自七月三十一日堅持至今戰時內閣欣賀將軍之成功其初英軍所處地勢既不便利加以天時不佳殊岌岌可危幸賴將軍長於戰略擊敗敵軍使敵軍恐怖而退此功實足為英國全國所欽仰余敢再忠告將軍余實深信將軍率所部必能即日獲得全勝云云　倫敦十六日

▲德人將至絕糧

據最近消息德國金融日形險惡米麥收成多不能佳僅及往年百分之四五現僅希望由羅國倉廩供給一部份糧食乾菜收成之不佳於畜牧影響極大致麵包價漲至加倍而每人每星期之食糧已限至一磅半商業實業除軍火外幾已完全停滯國內原料亦極缺乏輸運尤為不易政府以死者日衆故已禁止各報紙登載生死欄與國情形亦日較壞　倫敦十四日電

紐約英報某訪事員來電云德國秘密辦事員價購紅桶至五十萬磅已爲美政府充公此皆爲德政府所購之物件內係化料品子彈皮及皮革等類即棉花一項價值三千萬磅均被政府捉之充公

記者曰歐戰萌時德政府與人民時誑言協約國購軍火於美蓋德國旣失航海之自由即不能獲舶來之物品以補國產之缺乏而駐美之德國富僑即爭先恐後而購美國所有之餘貨因不克運送回德惟蓄諸棧房以爲協約萬不能再得之計劃不料美即宣戰於德德富僑所購蓄之貨品悉被充公而爲敵得若輩煞費經營而仍不能售厥計是不特與己無益而反有益於敵人也

▲波蘭議會與法軍勝利

路透社訪員探悉波蘭組織國家議會目的在造成波蘭之獨立設法通海運並資養波蘭軍隊在法俄境內助戰該議會現已由協約國正式承認由此觀之德所設立之波蘭王國彼等頗不滿意云　倫敦十九日電

俄戰艦二十艘被困於月島灣內其處水極淺出路甚狹加以德軍艦不日可以掃淨水雷駛入故該戰艦等勢甚危急以格隆斯台爲波羅的海艦隊之根據此次並未與其役毫無疑義該艦隊或可出離被困之戰艦岸上則德軍已將各處砲台攻毀一半又以其處海灣甚狹各軍艦一齊極力射擊致其餘砲台亦無從爲力故德人登岸甚易此船已得脫險　倫敦二十日電

▲俄軍應敵情形

俄國官報宣稱德軍於星期日先由滅魚雷艇向岸上開炮猛攻繼即在華特丰島登岸乘勢前進迫退我軍前鋒進據半島西部里加灣中有英國潛艇一艘向德無畏艦施放水雷兩枚其後又向運送船施放均被擊沉　倫敦念二日電

俄國官報宣稱敵軍在月島將我軍逼退以致月島及烏賽爾島間之交通爲之間斷我軍因而與烏賽爾島完全不能呼應目擊當地情形者稱敵國無畏艦一艘於昨日觸水雷爆裂後該艦即向岸而駛其結果未知　倫敦十五日電

路透社訪員宣稱我政府決計取用英國港內他國輪船之掛英國旗者以爲軍用據聞此例如果通行瑞典船四十艘當受影響　倫敦十一日電

路透社訪員探得秘魯國樂願以各港容英國軍艦使用英國以此舉顯爲優待英國及協約國已致兩道謝　倫敦十一日電

按萬國公法戰國兵艦不能逗遛中立國港口故英宣戰於德中國尚守中立英國停泊中立港口兵艦皆卸武裝水手被圈禁迨中國對待德與協約表一致之態度則協約兵艦始可以自由出入中國之港口秘魯之優待協約由此可見

▲俄海軍之不幸

里加灣中俄國舊軍艦滅魚雷艇及砲船所組成之艦隊顯已被德人所擊敗然俄船之奮力抵禦使德人不易獲勝亦自可慕俄船斯拉伐號之伴艦兩艘因避入月島灣內故得免禍惟海峽之東亦有德艦隊駐守故該兩艦未必能遁入芬蘭灣俄軍在各處所埋水雷或能暫困敵人之直進然至被敵人掃除淨時則里加灣內各島必均被德人所據而德人必即由依蘇尼亞登岸芬蘭灣俄艦隊之不進援里加灣小艦隊實俄軍之紀律之所致云　倫敦十九日電

▲俄國海軍失利

德國公報宣稱我軍已佔領烏賽爾島之大部份因於斯瓦勃士峽之俄軍猶極力奮鬬祇東海岸一部份之俄軍已由月島方面遁出我軍虜獲敵兵二千四百名奪獲巨砲三十尊幷飛機數架我軍佔領羅納島及亞卜魯島　倫敦十六日電

俄京消息靈通者多以爲烏賽爾島及達歌島已完全喪失惟敵軍未得里加灣之西部則敵軍亦難利用里加而該灣西部即烏賽爾島之西部防禦極嚴恐敵軍亦未易攻克俄國已於兩年前沉所扣留之德船於港口以塞入港之途惟謂德人倫以該處爲齊栢林之根據地以攻擊俄京亦甚可慮也　倫敦十六日電

倫敦電上星期內進英港口船二千一百二十四艘出英港口船二千零九十四艘一千六百噸以上之船之被轟沉者十二艘一千六百噸以下者六艘被攻而得免者五艘此星期內進英港口船二千六百四十八艘出英港口船二千六百八十九艘一千六百噸以上之船之被轟沉者十七艘一千六百噸以下者八艘被攻而得免者七艘

巴黎電上星期內進法港口船八百五十五艘出法港口船七百四十九艘一千六百噸以上之船之被轟沉者一艘一千六百噸以下者一艘被攻而得免者五艘此星期內進法港口船九百八十艘出法港口船一千零三十二艘一千六百噸以上之船未被轟沉一千六百噸以下之船之被轟沉者一艘被攻而得免者四艘

羅馬電上星期內進意港口船三百十五艘出意港口船三百三十八艘一千五百噸以下之船之被轟沉者四艘被攻而得免者漁船一艘帆船一艘此星期內進意港口船四百二十七艘出意港口船四百十四艘一千五百噸以上之船之被轟沉者一艘一千五百噸以下者三艘被攻而得免者一艘

禦潛艇之法則雖尚未甚披露而謠傳美國製造飛行滅水雷艇爲最有效力故政府決定籌備三百五十兆金元專製斯種船隻

英國海軍新製成之巨彈與先前則迥不同且以此彈擊水雷甚有效果以其入水甚深而始炸裂故爲潛艇所最懼稽諸荷蘭來電云現今德國水手甚不願充潛艇役日前海軍總長命若干人登潛艇而均不從命因此有三十餘水手已被監禁德之潛艇戰勢日衰弱職是可見一斑

英海軍滅潛艇法則之效果（金聲）

英海軍部報告禦潛艇之法則中有趣味者孔多故節譯之以供衆覽時有巡濱之飛艇自高鏡下見有英潛艇被水雷所擊而未沉仍緩緩向港駛行即拍**無線電**令巡船護送忽又見敵潛艇向**展望鏡筒**露出水面大抵英潛艇被水雷所擊即是由敵潛艇所發斯時正計算發厥第二之水雷飛艇又拍**無線電**告知巡洋艦示厥敵潛艇之所在迅速赶來攻擊敵潛艇見其來而即欲鑽入水底飛艇立發二炸彈擲落入水之區水底立即**洶湧滾沸**而有轟發聲音水面又**漂浮油泡**大抵此潛艇已被轟毀矣

嗣後此飛艇又見一敵潛艇發水雷而欲攻英之商船飛艇遂循水雷所由發之軌道之影跡迅探其所發之處而見水底有潛艇之黑影飛艇即落炸彈以轟裂之自是而後即不復見有潛艇之發見

有裝石油之船被潛艇轟擊而不沉護送之船漩一圍圓以覓忽見一潛艇冒露水面巡船亦即**衝撞**而沉之

德之潛艇時撒水雷於英之海洋中預備英國之商船觸之而沉故英海軍部有數千**捉魚小輪**專事**掃海**見水雷即鎗擊而轟發之有一漁船查獲水雷一具即以鎗擊之不意狂風駭浪船旣動搖水雷又漂萬難擊中時天將暮矣苟不早爲之計水雷又將隱沒無蹤而爲商船害船上連長某解衣帶而跳入海中以繩繫水雷環拖入港口以毀滅之噫是舉也不特宜擅冕水之長而又屬甚危之舉蓋角水雷莫不有數角崢嶸倘握觸之立即轟發而人有生命憂某連長於黑夜躍入怒濤中以繫握之亦可謂**賈餘勇**者矣

官報宣稱敵軍兩師團已登里加灣內烏賽爾島（面積一千零十方英里）及達歌島（面積五百方英里）敵軍之離船登岸舉動非常迅速顯示其預備必已長久蓋以我軍巡哨非常不得力故更使敵軍行動容易敵軍奪得上述兩島即足以控制里加灣於我軍極不利而且敵軍不日必再進攻其方向大約在東北云　俄京十三日電

俄政府決計將外交及內政各問題暫擱不顧專心國防官報宣稱烏賽爾島及達歌島上各砲台被敵軍無畏艦所攻毀幸島上築有堅堤且不易望見故敵軍行動頗受阻礙烏賽爾島上駐兵已與敵軍開仗　俄京十三日電

▲俄德海戰開始

海軍部探悉德國方面之襲烏賽爾島計有無畏艦八艘巡洋艦十二艘魚雷艇四十艘滅魚雷艇三十艘網於軍事者多謂此舉極關重要然以爲俄京亦不至即受困海軍參謀部於昨晨十時電稱敵軍佔領烏賽爾島之東北部而抵亞倫斯堡對於達歌島尙僅恐嚇葛倫斯克氏已電告波羅的海艦隊請艦員爲國盡職　俄京十四日電

俄國公報宣稱敵軍擬奪莫安島之護壁被俄軍擊退敵船又擬自達歌島及烏賽爾島之間入港俄軍艦自昨晨始極力抵禦因而敵船未能如意　倫敦十四日電

▲俄國不屈於勢

臨時國會開會時葛倫斯克氏演說曰余雖極願和平然決不屈於勢而言和現在統治俄國之計劃因國人崇尙平等自由太甚無從抑制故非常困難敢求國內各黨及人民即日制其亂行以免俄國陷於財政困窮之地位政府雖竭盡能力然猶難挽回人民之心前敵軍士果能各盡厥職於組織製造及出產則彼等亦必奮勇殺攻關於出產問題現在前敵軍糧之供給極爲缺之應即設法　俄京念三日電

▲臨時國會開會

臨時國會於今日在瑪利宮正式開會滿其亞派及共和派代表政府重要人員協約國及中立國外交官各報記者以及軍民多人均到會恭觀開會後首由葛倫斯克氏演說中稱余深望國會能協助政府保障正式議會之權利其開會日期萬不能再延際此國勢危迫之時政府亦必極力與國會和衷共濟兩機關應會同協力重振士氣奮力戰爭現敵軍一則以其勢更增一則以俄軍長驅不前故尤佔勝勢俄國如肯振作則決可以出敵人意料之外一躍而出危境又謂俄兵之勇敢素固多不應埋沒然對於軍隊全部則實無可稱讚云云演說旣畢即退出議長復請勒闢廬谷夫斯加女士就位由女士請到會各代表投票選舉議長投票後農民代表委員長亞夫生的夫氏以二百二十八票當選　俄京二十日電

▲俄都定期遷移

俄報紙一致勸告人民應知里加情形之危急迅即一心擁護國家又謂俄海軍必盡力抵禦敵軍之進攻俄京某將軍頒致北陣線軍令中力斥奸徒之故意造謠謂俄軍決無在某日全體譁變之事葛倫斯克氏宣稱俄人退出京城現在尙不必急急僅可從容行事某報稱俄政府將於十一月初旬遷往莫斯科各工廠機廠及陸軍學堂已着手搬動　俄京二十日電

▲俄國遷都與海軍前途

遷都至莫斯科一事反對者頗衆尤以激烈派爲更甚惟此事終須取決於明日之臨時國會政府已着手預備各重要部份之遷移　俄京二十日電

俄國海軍部官報宣稱十九日波羅的海中各島情形大略如下烏賽爾島及月島確已入敵人之手達歌島我軍多處濕地中且以守兵人數過少僅足以守護沿海各砲壽故非常失利駐月島灣軍港各戰艦拖船運送船等雖由德軍艦截擊然已全數安然移駐芬蘭灣口月島軍港內有用物件均已拆毀俄艦隊現正在月島灣口及芬蘭灣口抵禦敵艦之再進攻里加灣海戰之役俄國潛艇某號向德無畏艦施放水雷兩枚惟忽被海軍飛機所轟擊乃不得已仍沉水內及再浮至海面時見德無畏艦上及某運送船上均有黑烟似已着火　俄京念一日電

特惟那陳線報告承認德軍中確有因須於嚴冬進攻致軍士譁變事惟變兵已受重懲　俄京念一日電

某報得可靠消息奧海軍因政府糧食問題處置不宜且以政府虐待海軍官員故叛亂事紛起至於流血某日波拉地方奧水兵與德潛艇人員忽然啓釁鬬毆係因德水兵橫蠻而起兩方奮力互毆德水兵死者數名由水警干涉方止因此該處長官已命德潛艇出港與海軍不滿意於政府日甚　羅馬十六日電

英政府因荷蘭運泥沙及金類之入德國以爲築砲台之用故決計禁止荷之海底電而不爲之轉遞　亞佛斯丹十一日電

瑞典政府曾以羅克斯堡伯爵事向德國提出抗議現已由德國答復中稱伯爵所發電信確已由德國政府收到惟其中錯誤難解之處甚多於德國之潛艇政策毫無裨益又謂伯爵藉瑞典國之助而拍發此項電信其舉動殊屬乖謬德政府非常抱歉敢保此後決無此項事件再發生云云　瑞典京十三日電

英商
仁記洋行
天津英界中街七號地段

本行開設天津歷有年所專作出進口各樣生意并設分行在秦王島北京倫敦等處代理各保險公司名目開列於左北京保火險公司中華火燭公司公律火險公司梅林水險公司亞林沙水險公司羅以路水險公司那威水火險公司電汽車保險公司宏利人壽險公司代理各船行名目開列於左美士吉法國輪船公司東奥輪船公司本藍輪船公司丹亞輪船公司瑞亞輪船公司代理各項貨行名目開列於左森田倪路美國麵粉公司西士生刷牆漿公司海記鐵絲繩公司羅森士機器廠八腊分雨不漏油氈公司沙得紅手牌油公司中華波羅公司越洋出口紙公司大英北波羅公司士克托鐵繩公司愛晒消毒藥水公司經理天津電器燈公司天津自來水公司賜顧者函商面商均可

WILLIAM FORBES & Co. TIENTSIN.

上海福州路廿號
英商茂成洋行

製造廠設在英國已歷一百四十餘年專門製造新式榨油機器

能榨黃豆花生菜子芝蔴棉子柏子等一切含有油質之子

各種淸子機及最新式淸油機器

著名金司登挖泥起重機器

開浚河工費省功速此機久蒙各國政府採用證奬盈篋

惠運英國各種頂上新式機器常有大宗現貨存貯以便　賜顧諸公採擇

英商茂成洋行謹啟

經理

最省費最完美之火油引擎

最新改良磨麵粉機器

最靈捷織襪機及織衣機

最上堅固膠布棉布皮帶大小均備

名種新式打水邦浦

ROSE, DOWNS, & THOMPSON, Ltd., SHANGHAI

白禮氏
船牌肥皂

白禮氏
船牌肥皂

製造有名之船牌蠟燭著名白禮氏公司亦造船牌肥皂該肥皂受有賽會最優之奬賞船牌肥皂是用最潔淨之材料作成故此可靠爲極妥當並速去垢膩者

凡賜顧者請防假冒

洛定藥餅
商標

洛定靈驗藥餅

洛定藥餅向爲環球上著名醫士所公認爲最靈之聖藥也此藥提化最淨其功效較優於市上所售各藥於人身毫無損害如左列各症服之最有靈驗誠獨一無二之聖藥也　偏正頭痛　感冒風邪　風濕各症　腦筋疼痛　風火牙痛　發冷風熱　酒發脚痺　傷寒重症　服法每飯後服三次用温水或茶化開調服諸君購服請認明本藥商標爲要各大藥房均有出售總經理上海北京路A字三號

百司洋行

英商
高林洋行

本行開設在天津上海倫敦專辦出進口貨物出口收買各種土貨進口承辦洋布疋頭五金雜貨漆油鉛油各種機器等貨

天津儲貯公司棧房堅固租價亦廉前有碼頭院有鐵道可通車站來往舟車起卸貨物甚爲方便

代理

英國四大家火險公司

英國洋面水險公司

鉛鐵工廠

漆油工廠

塘沽地租公司

COLLINS & Co.

天津
隆茂洋行
廣告

啓者本行自開設已來專辦各種出口進口貨物並設榨貨機器亦與客商代理買賣貨物久已馳名中外並經理那敦與保宏水火保險該公司亦名播全球如遇不測定照保數償還決不有負　主顧本行總公司設在上海分行則設於漢口重慶宜昌天津等處如蒙　貴商光顧請至敝行面議所有承辦之件無不克己以廣招徠而擴營業

天津隆茂洋行謹啓

MACKENZIE & Co., Ltd.

上海
惠羅公司

小孩之穩椅

照右圖之用法即是搖椅

照左圖之用法即是低椅

照左圖之用法即是高椅此種椅子光滑異常妥當可靠製工精巧鐵輪堅固望諸君速臨購買爲幸

每只售洋拾三元半

惠羅公司啟

設在四川路大馬路轉角

新泰興洋行
廣告

本行開設天津已有年所係天津英商最老洋行中之一專辦駝絨羊絨各樣生熟皮貨猪鬃以及他各種樣出口代理英商著名保險公司如太陽火險公司協和火險公司南英火險公司保家水險公司并代理上海天祥美國輪船裝載各貨並代售安特夫得打字機器帶子零星物件并師修打字機器如蒙賜顧價格從廉此啟

新泰興洋行啟

Wilson & Co., Tientsin.

上海 安利洋行

黃浦灘四號

專辦出口雜貨進口疋頭洋貨五金紡織機器電機電料水泥鋼料以及各種機器齊全如蒙惠顧請駕臨本行面詢可也

電話五五五九㊀

Arnhold Bros. & Co., Ltd.

發動機最新之燃料

昔時牛力風力或人力實爲發動之機繼則蒸汽機出現迨後最新發明者爲火油機然火油機亦有多種其最通用者則爲火油渣摩托機此種摩托機在陸上可爲磨穀椿米抽水電燈及各種運動機之用在水上則自潛水船至於遊樂艇及能載千萬噸貨之大輪船均可用之所以用火油摩托機以代蒸汽機者其故如下

（一）蒸汽機所燒之煤其多數之熱氣乃從煙筒上升以致虛耗但摩托機則幾無此種虛費也

（二）摩托機較爲潔淨蒸汽機之水鑊無論該機停動亦須常時燒熱惟摩托機則無此虛耗

（三）摩托機所用之火油渣較小於蒸汽機所燒之煤故若以同一重量之火油渣及煤炭在輪船比較火油渣能耐用之時期遠過於煤炭也

註意——以一擔火油渣用於摩托機可比五擔煤炭燒於蒸汽機水鑊之下

環球最佳之火油渣乃以亞細亞火油公司所產者居首散艙貨在香港廣州省城梧州江門均有發售

THE ASIATIC PETROLEUM Co., (SOUTH CHINA) Ltd. HONGKONG

永年人壽保險有限公司廣告

本公司爲創設中國之第一壽險公司基礎最爲堅固付與保戶之款已逾一千二百萬兩現欲添聘外埠經理欲知詳細請函致上海廣東路十號總公司總理索取章程

總理倪安謹啟

THE CHINA MUTUAL LIFE INSURANCE Co., Ltd.

香港中華火車糖局

中國總理怡和洋行

本糖局自製火車糖及方糖等運售各處已歷數十年凡中國通商各埠及內地無不暢銷本局之糖其色質之佳甜味之美幾於有口皆碑交相讚揚非本糖局之自詡也倘蒙各埠行號賜顧請認明左列本糖局嘜頭庶不致悞

SR	LowS	RedS	BlackS	AII	AIII	AIIIW	AIIII
JM	JM	JM	JM	JM	JM	JM	JM
P	NN	N	K	D	C	B	A
喜	賜福	福	壽	富	貴	康	寧

CUBES 方糖　Powdered Sugar 粉糖

GDB GDF AIIII AIIIW AIII AII 十磅小袋家用食糖

CHINA SUGAR REFINING CO., LTD., Jardine Matheson & Co., LTD., General Agents throughout China

上海匯豐銀行及虹口分行告白

啓者本行收足資本銀幣共銀一千五百萬元

公積英金一百五十萬磅每銀元合二先令算計合銀洋一千五百萬元

計銀洋一千八百五十萬元

共合銀洋三千三百五十萬元

另議定備用股本共銀一千五百萬元

總行設在香港

分行設在 曼谷暹邏 可倫坡印度 意布馬來半島 雷巷斯法國 北京 上海 橫濱 巴搭維亞爪哇 福州 軸化馬來半島 馬拉夾馬來半島 檳榔馬來半島 新嘉坡 孟買印度 漢口 神戶 麥你喇小呂宋 仰光緬甸 沙喇倍約 克而克搭印度 哈爾濱 可喇倫伯馬蘭半島 長崎 西貢安南 天津 廈門 廣州廣東 伊羅伊羅小呂宋 倫敦 紐約 舊金山美國 青島

各商存銀或流期（卽往來賬）或定期均請至本行面議

本行收買本埠期票並辦理一切銀行應辦事宜

本行匯票可滙至倫敦及歐洲印度新金山美國中國日本等處各大通商碼頭

民國六年二月二十四日白

HONGKONG & SHANGHAI BANKING CORPORATION.

香港 黃浦船澳有限公司 廣告

本公司設立香港多年名馳中外製造明暗輪船水陸船車各種鍋爐及實業廠局需用各種機器并鑄造生熟銅鐵銅模各種電力械機無一不備又有最新阿西台令（卽電石火）機器鍛修鍋鑊與鐵甲板等用工匠悉精巧絕倫監工皆歐美素著名之技術家無論大小工程莫不應期完備庶不罔費時日又且工精料美價亦相宜毋慮材料工藝之不超越各廠也如蒙惠顧請函詢或駕臨至總理 R. M. Dyer 處無不竭誠歡迎之至

總公司設在九龍　電話第十三號K

香港寫字樓設在 Queen's Building　電話第二十號

本公司通電密碼 Manifesto Hongkong

茲將各澳地址尺寸開列於後

澳名	澳底長	澳口闊	水深
九龍第一號澳	七百尺	面八十六尺 底七十尺	三十尺
九龍第二號澳	三百七十一尺	七十四尺	十八尺六寸
九龍第三號澳	二百六十四尺	四十九尺三寸	十四尺
九龍第一號旱排	二百四十尺	六十尺	十四尺
九龍第二號旱排	二百二十尺	六十尺	十二尺
深水浦澳	四百六十六尺	八十五尺六寸	二十尺
香港仔第一號澳	四百三十尺	八十四尺	二十三尺
香港仔第二號澳	三百三十三尺	六十四尺	十六尺

HONGKONG & WHAMPOA DOCK Co., Ltd., HONGKONG

英商 有利銀行

本行實備資本英金一百五十萬磅

實認資本英金一百十二萬五千磅

收足資本英金五十六萬二千五百磅

公積英金五十五萬磅

總行設在英京倫敦

分行設在香港星加坡庇能吉林邦吉打邦巴達斐亞孟咪堅治嘎勒革打哥倫波瑪德拉斯冷宮地喇加比高勒厚拉及各通商巨埠

本行辦理銀行應辦各種事宜如滙兌滙票押匯押欵等事如蒙各界賜顧在香港分行存洋元活期往來賬按日結算照長年利息二釐在上海分行存銀活期往來賬亦照長年二釐計算定期存項利息請至敝行面議或函詢均當歡迎格外優待也

上海分行設在南京路七號　香港分行設在皇后路

THE MERCANTILE BANK OF INDIA, Ltd.

Printed By the Hsin Shun Pao Ltd. 158-9 Shantung Road, Shanghai. for T. Leslie

上海山東路一百五十八九號新申報館代印